

Nord

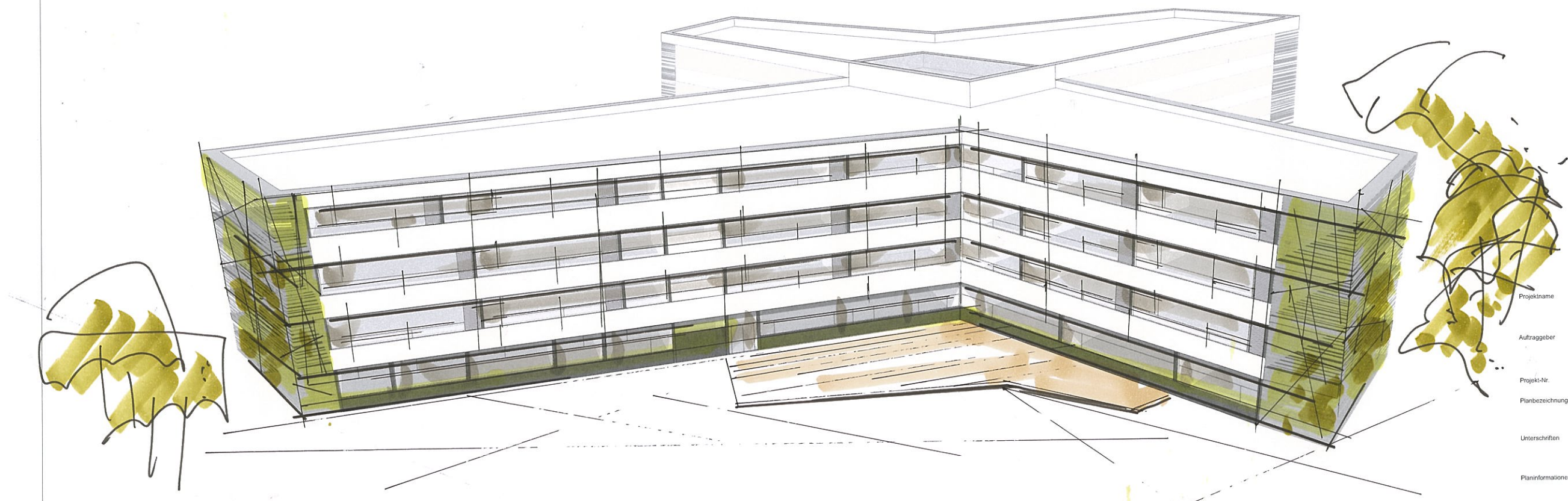

Ost

Blatt-Nr. GSK\_ARGSK\_AR2\_XX\_AN1

Legende

- Stahlbeton-Stütze
- Unterzug
- Stahlbeton-Wand
- Deckenversprung
- Luftaum
- Technikflächen
- Nutzungsflächen
- Fluchtreppen
- Verkehrsflächen
- Lernwerkstatt
- Windfang

Projektnamen

Auftraggeber

Projekt-Nr.

Planbezeichnung

Unterschriften

Planinformationen

Freigabe/Stand

Blatt-Nr.

agn leusmann  
architekten | ingenieure | generalplaner

Neubau der Gemeinschaftsschule Kellinghusen  
Danziger Str. 40, 25548 Kellinghusen

Schulverband Kellinghusen  
Am Markt 9, 25549 Kellinghusen

360741\_GSK

Ansichten  
Nord & Ost

Bauherr	Planverfasser
Projektleiter Michael Specht	Datum 09.11.2018
Sachbearbeiter msp, ik, smi, jha	Maßstab 1:100, 1:82,52
Freigabe	Geprüft
Datum Freigabe	Datum Prüfung

GSK\_ARGSK\_AR2\_XX\_AN1

agn leusmann gmbh  
architekten | ingenieure | generalplaner  
Hiedernstraße 10  
20095 Hamburg  
t 040 / 23 60 00 50  
f 040 / 23 60 00 70  
info@agnleusmann.de  
www.agnleusmann.de