SATZUNG DER GEMEINDE POYENBERG ÜBER DEN VORHABENBEZOGENEN BEBAUUNGSPLAN (VEP) NR. 2

„Sondergebiet Bioenergie Grotkoppel"

FÜR DAS GEBIET:

NÖRDLICH — DER „MEEZENER STRASSE" (K 50) EINSCHLIESSLICH EINES STRASSENABSCHNITTES DER K 50

ÖSTLICH — IM BEREICH DES VORHABENGEBIETES,

SÜDLICH UND — DER BEBAUUNG MEEZENER STRASSE 17,

WESTLICH — DER OFFENEN FELDMARK

TEIL A : PLANZEICHNUNG

Es gilt die Baunutzungsverordnung in der Fassung der Bekanntmachung vom 23.01.1990 (BGBl. I S. 132), zuletzt geändert durch das Investitionserleichterungs- und Wohnbaulandgesetz vom 22.04.1993 (BGBl. I S. 466)

Es gilt die Planzeichenverordnung (PlanzV) in der Fassung vom 18.12.1990

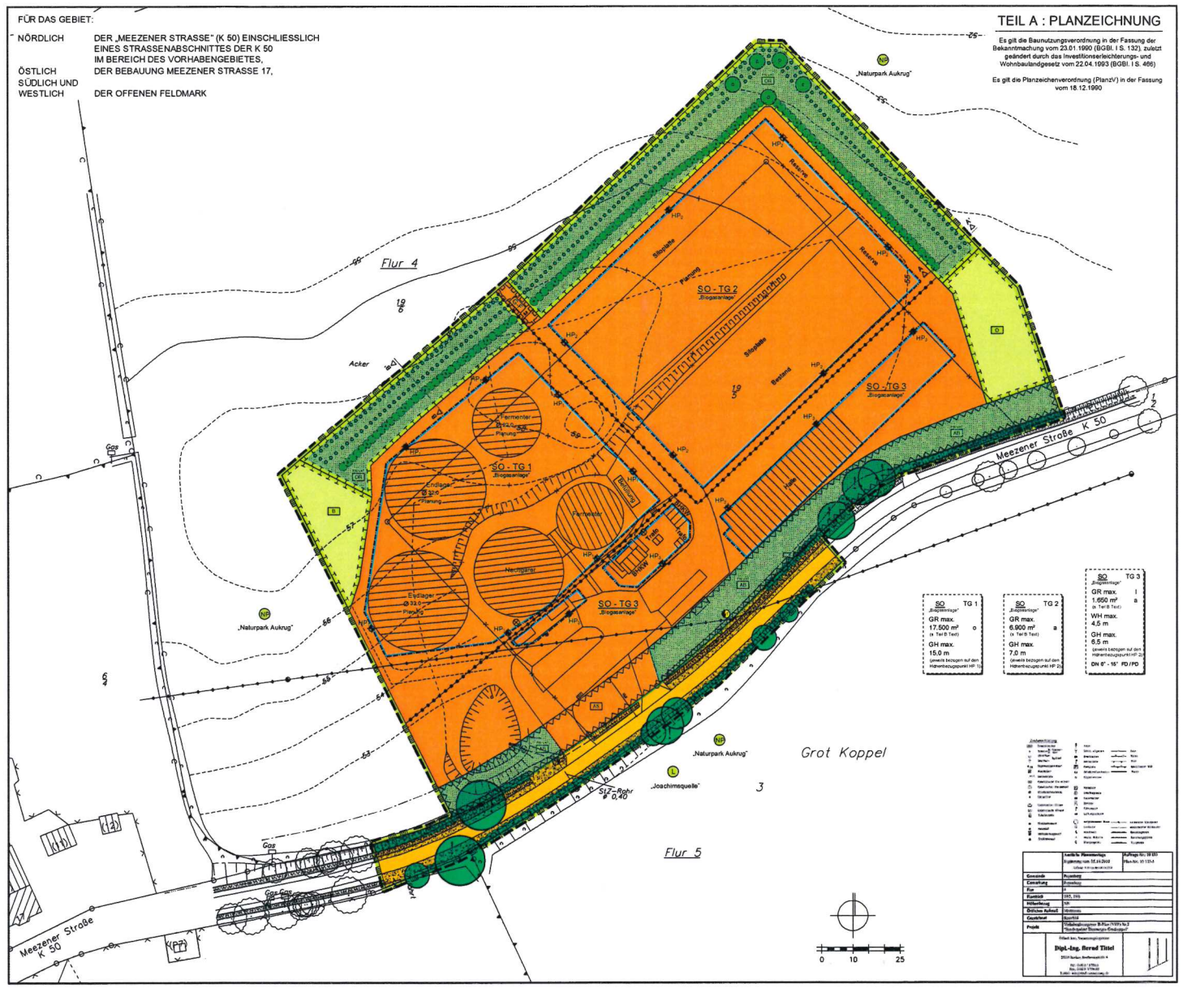
Flur 4
Flur 5
Grot Koppel
Acker
Meezener Straße K 50
„Naturpark Aukrug"
„Joachimsquelle"
SO - TG 1 „Biogasanlage"
SO - TG 2 „Biogasanlage"
SO - TG 3 „Biogasanlage"
Fermenter Planung
Nachgärer Planung
Feldgehölz
Feldgehölz Planung
Parkplatz
Stallgebäude
Biogas
Silo
Siloplatte
Güllebehälter
Rückkühler
Rückkühler Planung
Waage
Trafo
Trafostation
Regenwasserrückhaltebecken
Regenwasserrückhaltebecken Planung
Grünfläche
Grünfläche Planung
Zufahrt
Zufahrt Planung
Zufahrt Feuerwehr
Zufahrt Feuerwehr Planung
Zufahrt Landwirtschaft
Zufahrt Landwirtschaft Planung
Zufahrt Landwirtschaft Feuerwehr
Zufahrt Landwirtschaft Feuerwehr Planung
Bauernhof
Bauernhof Planung
Wohnhaus
Wohnhaus Planung
Stallgebäude
Stallgebäude Planung
Ausgleichsfläche
Ausgleichsfläche Planung
Ausgleichsfläche Feuerwehr
Ausgleichsfläche Feuerwehr Planung
Ausgleichsfläche Landwirtschaft
Ausgleichsfläche Landwirtschaft Planung
Ausgleichsfläche Landwirtschaft Feuerwehr
Ausgleichsfläche Landwirtschaft Feuerwehr Planung
Ausgleichsfläche Bauernhof
Ausgleichsfläche Bauernhof Planung
Ausgleichsfläche Wohnhaus
Ausgleichsfläche Wohnhaus Planung
Ausgleichsfläche Stallgebäude
Ausgleichsfläche Stallgebäude Planung
Ausgleichsfläche Grünfläche
Ausgleichsfläche Grünfläche Planung
Ausgleichsfläche Zufahrt
Ausgleichsfläche Zufahrt Planung
Ausgleichsfläche Zufahrt Feuerwehr
Ausgleichsfläche Zufahrt Feuerwehr Planung
Ausgleichsfläche Zufahrt Landwirtschaft
Ausgleichsfläche Zufahrt Landwirtschaft Planung
Ausgleichsfläche Zufahrt Landwirtschaft Feuerwehr
Ausgleichsfläche Zufahrt