

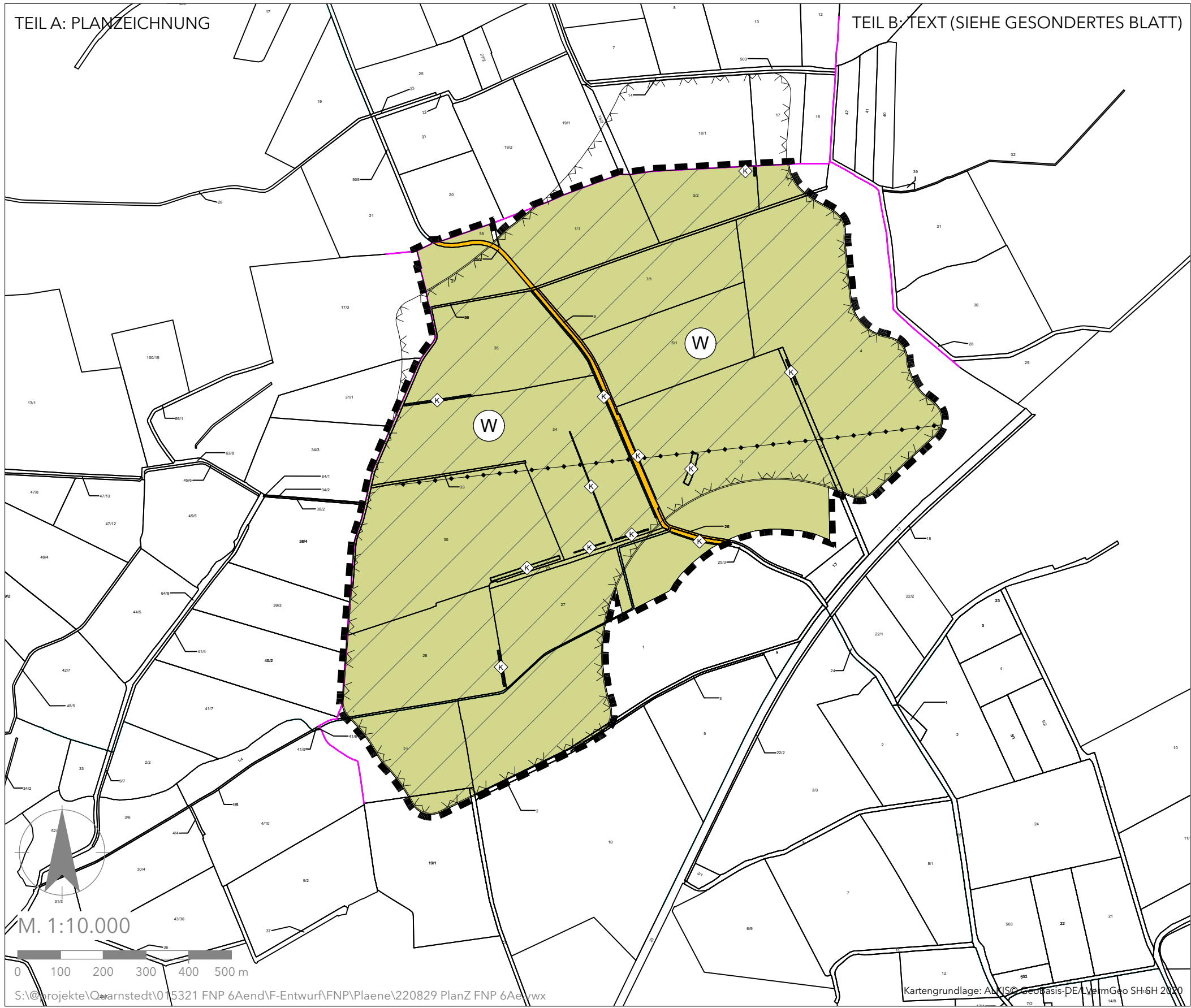







# 6. ÄNDERUNG DES FLÄCHENNUTZUNGSPLANS "WINDENERGIE" DER GEMEINDE QUARNSTEDT

FÜR DAS GEBIET NÖRDLICH DER STRASSE "AN DER BAHN" MITTELBAR WESTLICH UND NORDWESTLICH DER BAHNSTRECKE HAMBURG - KIEL SOWIE ÖSTLICH UND SÜDLICH DER OFFENEN LANDSCHAFT

Es gilt das Baugesetzbuch (BauGB) in der Fassung der Bekanntmachung vom 03.11.2017 (BGBl. I S. 3634), zuletzt geändert am 08.08.2020 (BGBl. I S. 1728, 1793) sowie die Baunutzungsverordnung (BauNVO) in der Fassung der Bekanntmachung vom 21.11.2017 (BGBl. I S. 3786).



## PLANZEICHENERKLÄRUNG

-  Verkehrsflächen (§ 9 Abs. 1 Nr. 11 BauGB)  
Straßenverkehrsflächen
-  Flächen für die Landwirtschaft und Wald (§ 9 Abs. 1 Nr. 18 BauGB)  
Flächen für die Landwirtschaft
-  Flächen zur Nutzung der Windenergie (Zusatznutzung der Landwirtschaft)
-  Hauptversorgungs- und Hauptabwasserleitungen (§ 5 Abs. 2 Nr. 4 BauGB)  
60-kV-Leitung
-  Sonstige Planzeichen  
Grenze des räumlichen Geltungsbereiches der 6. Änderung des Flächennutzungsplans
-  Nachrichtliche Übernahmen  
Vorranggebiet Wind gem. RROP Windenergie an Land (Stand 31.12.2020)
-  Umgrenzung von Schutzgebieten und Schutzobjekten im Sinne des Naturschutzrechts
-  Ges. gesch. Biotope nach § 21 LNatSchG SH:  
Knick

## 6. ÄNDERUNG DES FLÄCHENNUTZUNGSPLANS "WINDENERGIE" DER GEMEINDE QUARNSTEDT

FÜR DAS GEBIET NÖRDLICH DER STRASSE "AN DER BAHN" MITTELBAR WESTLICH UND NORDWESTLICH DER BAHNSTRECKE HAMBURG - KIEL SOWIE ÖSTLICH UND SÜDLICH DER OFFENEN LANDSCHAFT



|                               |                        |                                |
|-------------------------------|------------------------|--------------------------------|
| Bearbeitungsphase:<br>ENTWURF | Projekt-Nr.:<br>015321 | Projektbearbeitung:<br>STEPANY |
| Maßstab:<br>1:10.000          | Gezeichnet:<br>GEHRKEN | Datum:<br>29.08.2022           |

M. 1:10.000

0 100 200 300 400 500 m

S:\projekte\Quarnstedt\015321 FNP 6Aend\F-Entwurf\FNP\Plaene\220829 PlanZ FNP 6Aend.rwx

Kartengrundlage: ALCIS© Geobasis-DE/VerimGeo SH/SH 2020