

Planzeichnung

M. 1:5000

Planzeichenerklärung

Es gilt die BauNVO i.d.F. der Bekanntmachung vom 21.11.2017 (BGBl. I S. 3786)



Neubekanntmachung des Flächennutzungsplanes der Stadt Kellinghusen 2016 ohne Maßstab

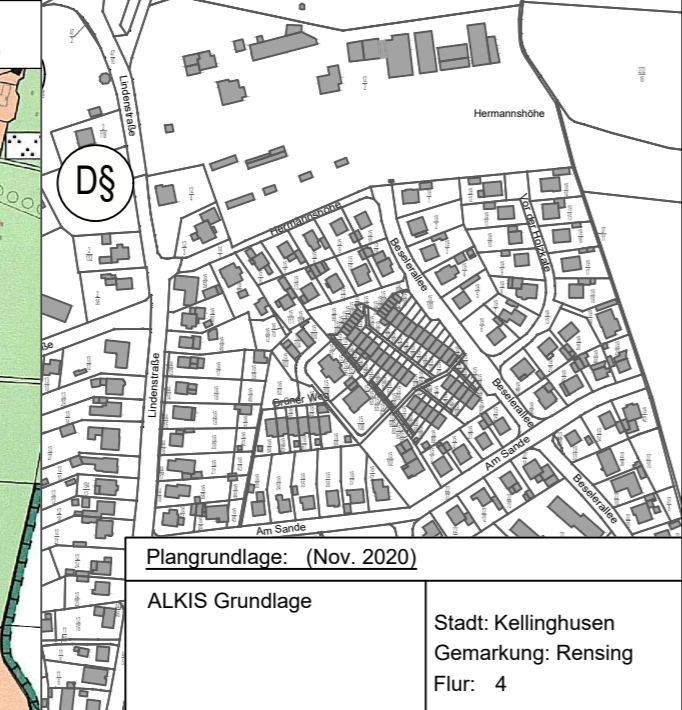
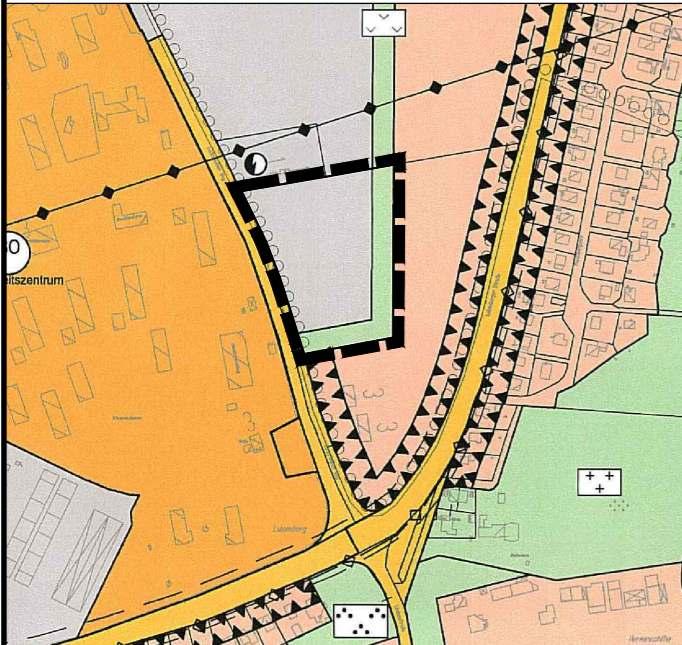

Plangrundlage: (Nov. 2020)

ALKIS Grundlage

Stadt: Kellinghusen
Gemarkung: Rensing
Flur: 4

Planzeichen Erläuterungen

Darstellungen

Art der baulichen Nutzung



Wohnbauflächen

Sonstige Planzeichen



Grenze des räumlichen Geltungsbereiches der 12. Änderung des Flächennutzungsplanes

Nachrichtliche Übernahme



Einzelanlagen (unbewegliche Kulturdenkmale) die dem Denkmalschutz unterliegen

Rechtsgrundlagen

§ 5 Abs. 2 Nr.1 BauGB

§ 1 Abs. 1 Nr. 1 BauNVO

§ 5 Abs. 1 BauGB

§ 5 Abs. 4 BauGB

Übersichtskarte

ohne Maßstab



DigitalerAtlasNord © GeoBasis-DE/LVermGeo SH, BKG - 2021

Stadt Kellinghusen 12. Änderung des Flächennutzungsplanes

Kreis Steinburg

Verfahrensstand nach BauGB



GSP

GOSCH & PRIEWE
Ingenieurgesellschaft mbH
Beratende Ingenieure (VBI)

23843 Bad Oldesloe
Papenburg 4
Tel.: 0 45 31 / 67 07 - 0
Fax: 0 45 31 / 67 07 - 79
E-mail: oldesloe@gsp-ig.de
Internet: www.gsp-ig.de

Stand: 14.03.2022 / Har./SR

P-Nr.: 20 / 1290