

# GEMEINDE HOHENLOCKSTEDT - 9. ÄNDERUNG DES FLÄCHENNUTZUNGSPLANS "LOHMÜHLENWEG"

FÜR DAS GEBIET NÖRDLICH DER GRUNDSTÜCKE LOHMÜHLENWEG 16-20, MITTELBAR WESTLICH DES SCHÄFERWEGS 12 A - 12 H SOWIE ÖSTLICH UND SÜDLICH DER OFFENEN LANDSCHAFT

Es gilt das Baugesetzbuch (BauGB) in der Fassung der Bekanntmachung vom 03.11.2017 (BGBl. I S. 3634), zuletzt geändert am 10.09.2021 (BGBl. I S. 4147) sowie die Baunutzungsverordnung (BauNVO) in der Fassung der Bekanntmachung vom 21.11.2017 (BGBl. I S. 3786), zuletzt geändert am 03.07.2023 (BGBl. 2023 I Nr. 176)

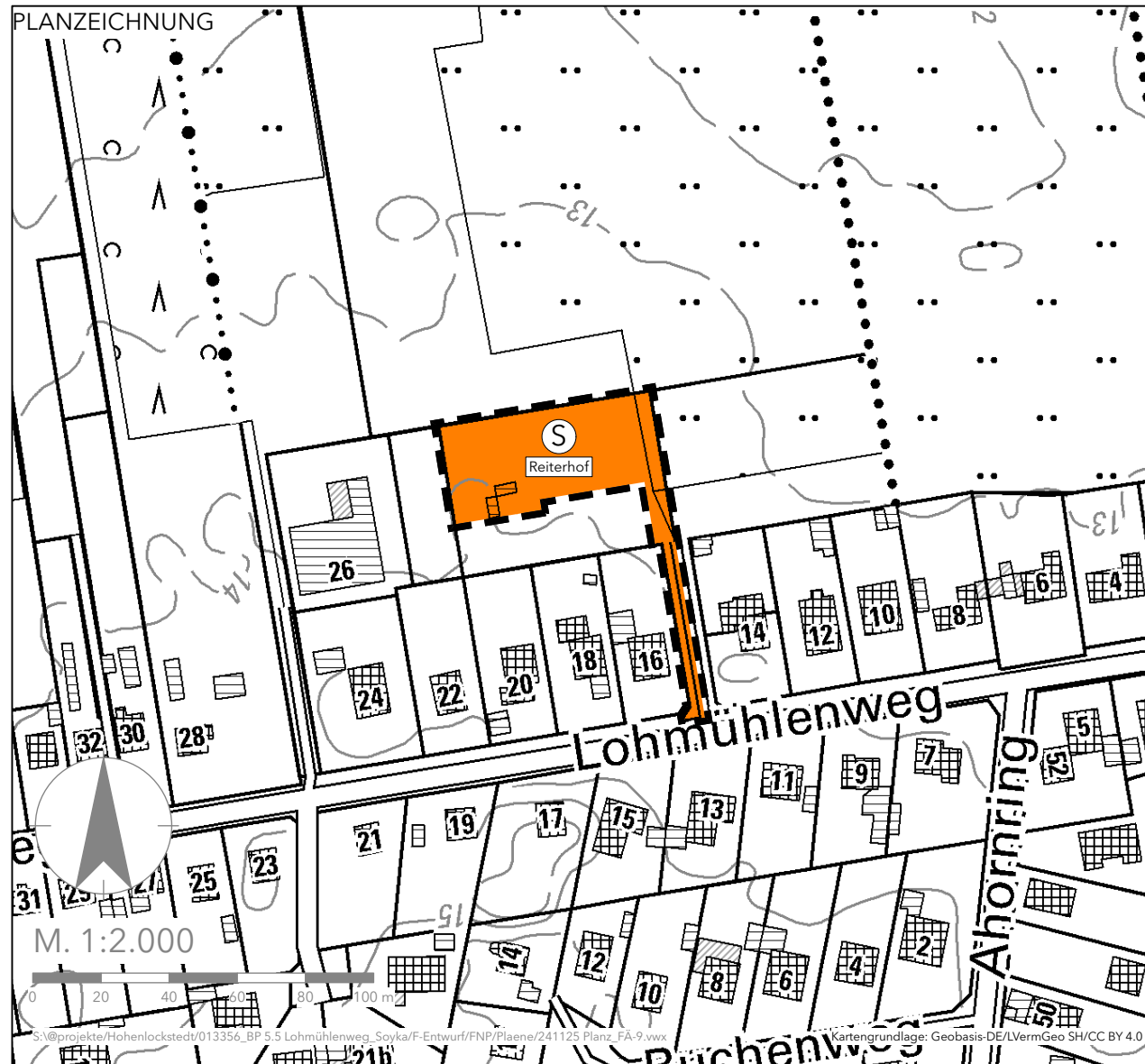

## PLANZEICHENERKLÄRUNG

Art der baulichen Nutzung  
(§ 5 Abs. 2 Nr. 1 BauGB, §§ 1 bis 11 BauNVO)



Sonderbauflächen mit Zweckbestimmung: Reiterhof  
(§ 1 Abs. 1 Nr. 4 BauNVO)

Sonstige Planzeichen



Grenze des räumlichen Geltungsbereiches  
der 9. Flächennutzungsplanänderung

## GEMEINDE HOHENLOCKSTEDT 9. ÄNDERUNG DES FLÄCHENNUTZUNGSPLANS "LOHMÜHLENWEG"

FÜR DAS GEBIET NÖRDLICH DER GRUNDSTÜCKE LOHMÜHLENWEG 16-20, MITTELBAR WESTLICH DES SCHÄFERWEGS 12 A - 12 H SOWIE ÖSTLICH UND SÜDLICH DER OFFENEN LANDSCHAFT



Bearbeitungsphase: ENTWURF	Projekt-Nr.: 013356	Projektbearbeitung: SCHIBISCH
Maßstab: 1:2.000	Gezeichnet: SCHIBISCH	Datum: 25.11.2024