

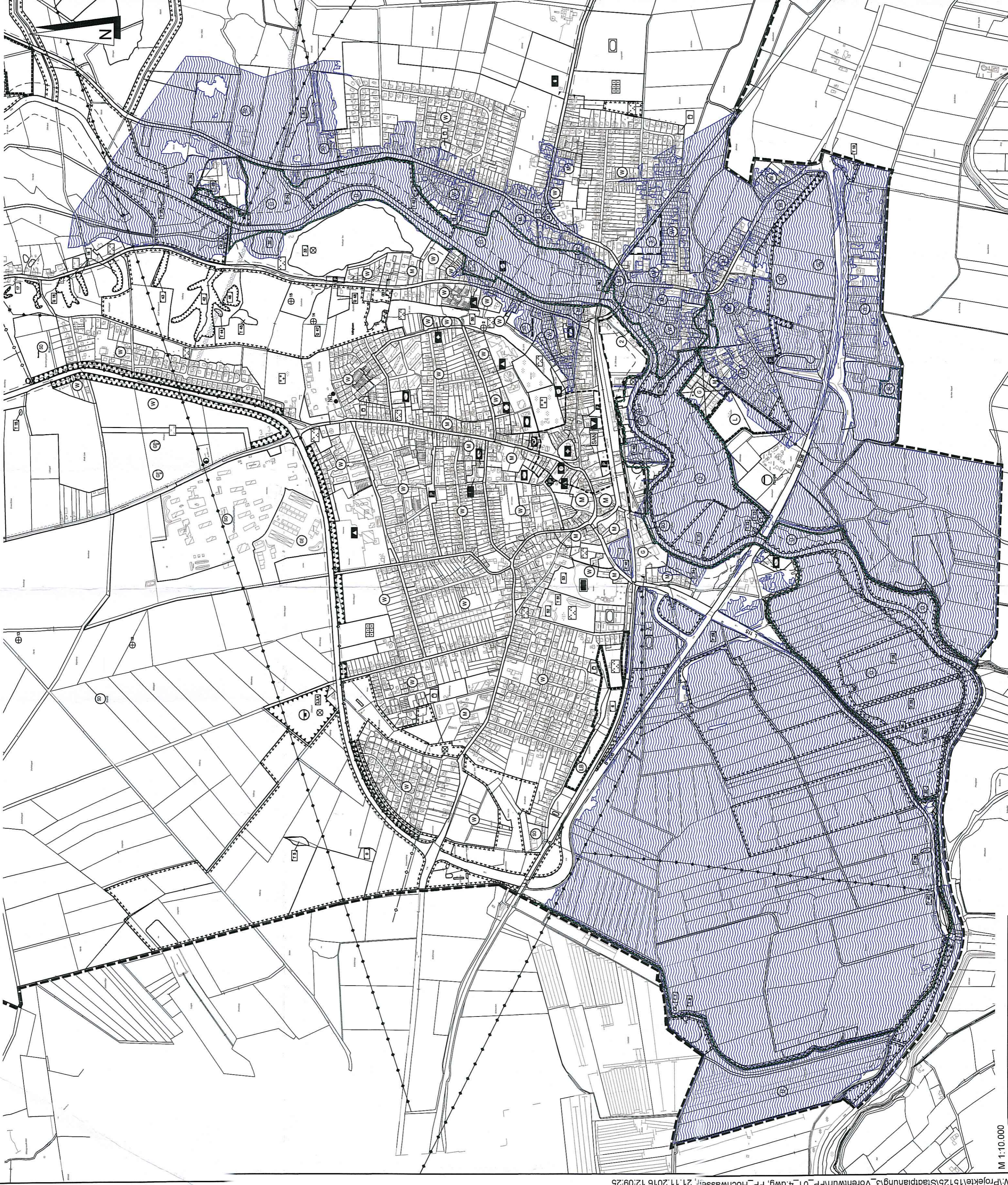

Neubekanntmachung des Flächennutzungsplanes der Stadt Kellinghusen unter Berücksichtigung der wirksamen 1. Änderung (2002), der 4. Änderung (2010) und der Berichtigung (2015)

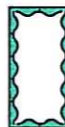

Planzeichenerklärung

1. Nachrichtliche Übernahme/ Vermerk (§ 5 Abs. 4a BauGB)

-  festgesetztes Überschwemmungsgebiet
-  Hochwasserrisikogebiet HQ200

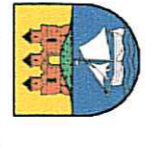

Stadt Kellinghusen

Flächennutzungsplan
Neubekanntmachung
Stadt Kellinghusen,
Kreis Steinburg

Überschwemmungsgebiet/ Hochwasserrisikogebiet

- Verkehrsanlagen
- Wasserwirtschaft
- Stadtplanung
- Landschaftsarchitektur

Übersichtsplan
M 1 : 10.000

Projekt-Nr.: 15125
Anlage :
Blatt-Nr.: 1
bearbeitet: Becker
gezeichnet: Lassen
geprüft: Reese

Ingenieurgesellschaft
Reese + Wulff GmbH
Beratende Ingenieure VBI
Kurt-Wagener-Str. 15
25337 Elmshorn
Tel. 04121 - 46 91 5 - 0
Fax 04121 - 46 91 5 - 14
info@ing-reese-wulff.de