Grünordnerischer Fachbeitrag der Stadt Kellinghusen zum Bebauungsplan Nr. 61

Plan 1: Bestand und Bewertung

M. 1:1000

Planzeichenerklärung

Biotoptypen

Gliederung und Systematik sowie Bewertung in enger Anlehnung an	Flächen oder Landschaftsteile mit besonderer Bedeutung für den Naturschutz
• Kartieranleitung und Biotoptypenschlüssel für die Biotopkartierung Schleswig-Holstein (Hrsg. Landesamt für Landwirtschaft, Umwelt und ländliche Räume, 5. Fassung Stand März 2019)	
• **Darstellungsgrundlage:** Vermessung vom Vermessungsbüro Felshart vom 13.11.2020 sowie Ortsvergleich mit Biotoptypenkartierung in der 28. KW 2021.	

Wald- und Gehölzstrukturen

HW	Knicks	X
/hk	frisch geknickt	
HP	Pioniergebüsch	(X)
	Einzelbaum, Vermessung mit Angabe Stammdurchmesser in m sowie Artangabe	X
	Einzelbaum, Kartierung - nicht Lagegenau mit Angabe Stammdurchmesser in m sowie Artangabe	X

Artenschlüssel

1	Ah	= Ahorn	Rh	= Roter Hartriegel
2	BAh	= Bergahorn	Rob	= Robinie
3	Bi	= Birke	SAh	= Spitzahorn
4	Br	= Brombeere	Sd	= Schlehdorn
5	Bu	= Buche	SEi	= Stieleiche
6	Ei	= Eiche	SHo	= Schwarzer Holunder
7	Es	= Esche	TEi	= Traubeneiche
8	FAh	= Feldahorn	TKir	= Traubenkirsche
9	Ha	= Haselnuss	Ul	= Ulme
10	HBu	= Hainbuche	Wd	= Weißdorn
11	Ki	= Kiefer	We	= Weide
12	Li	= Linde		
13	Pa	= Pappel		
14	Pf	= Pfaffenhütchen		

Landwirtschaftliche Nutzfläche

AA	Ackerland	
/am	Mais	
/ag	Getreide (hier: Gerste)	

Ruderalvegetation

RH	Ruderale Gras- und Staudenfluren	(X)

Verkehrsflächen

SVs	Straßenverkehrsfläche (vollversiegelt)	
SVi	Bankette, intensiv gepflegt	
SVe	Bankette, extensiv gepflegt	

Siedlungsgrün

SGp	Großflächige Gartenanlage mit Großgehölzen und parkartigem Charakter	(X)
SGy	urbanes Gehölz mit heimischen Baumarten	X
SPp	Öffentliche Grünanlage mit altem Baumbestand	X
SXd	Ehrenhain der Bundeswehr	

Siedlungsflächen

SBe	Einzel-, Doppel- und Reihenhausbebauung
SBz	Zeilen- und Blockrandbebauung
Sle	Anlage der Elektrizitätsversorgung
Sly	Sonstige, nicht zu Wohnzwecken dienende Bebauung (Rettungswache)
SZp	Parkplatz
SMk	ehem. Kasernenanlage mit Block- und Hallenbebauung, gewerblich genutzt

Schutzbestimmungen

geschütztes Biotop gem. Landes-/Bundesnaturschutzgesetz

Sonstige Darstellungen

Grenze des Geltungsbereiches des Bebauungsplanes Nr. 61

Zaun

Flurstücksnummer

Versorgung (Strom, Telefon)

Foto (Standort, Blickrichtung und lfd. Nr.)

1

2

3

4

Übersichtskarte M.1: 10.000

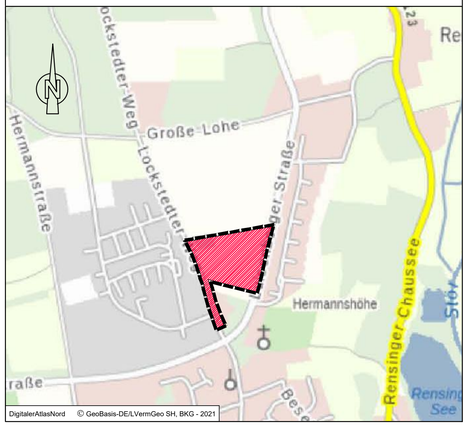

Grünordnerischer Fachbeitrag der Stadt Kellinghusen zum Bebauungsplan Nr. 61

Bestand + Bewertung

Kreis Steinburg

Verfahrensstand nach BauGB

§3(1)	§4(1)	§4(2)	§3(2)	§4a(3)	§10
●	●	●	●	○	○

GSP
GOSCH & PRIEWE
Ingenieurgesellschaft mbH
Beratende Ingenieure (VBI)

23843 Bad Oldesloe
Paperbarg 4
Tel.: 0 45 31 / 67 07 - 0
Fax: 0 45 31 / 67 07 - 79
E-mail: oldesloe@gsp-ig.de
Internet: www.gsp-ig.de

Stand: 02.03.2022 / Har.

P-Nr.: 20-1290