

— GRUNDSTÜCKSGRENZE

DIPL. ING. PETER BONNES & PARTNER ASCHBERGER STRASSE 51 - 24306 PLÖN - TEL.: 04522 / 500271		INGENIEURBÜRO FÜR PLANUNG UND BAULEITUNG							
OBJEKT: <b>HOHENLOCKSTEDT</b>									
BAUVORHABEN: NEUBAU DES ALDI-MARKTES DEUTSCH-ORDENS-STRASSE 2 25551 HOHENLOCKSTEDT		GEMARKUNG: LOCKSTEDTER LAGER FLUR : 1 FLURSTÜCK : 15/26, 15/11, 15/13, 10/32, 10/34 B-PLAN : Nr. 11, 4. ÄNDERUNG							
BAUHERR: MICHAEL MAY LINDENSTRASSE 54 25524 ITZEHOE									
VORHABEN- UND ERSCHLISSUNGSPLAN ZUR VORHABENBEZOGENEN PLANUNGSSTUFE: 4.ÄNDERUNG DES BEBAUUNGSPLANES NR.11 DER GEMEINDE HOHENLOCKSTEDT									
PLANBEZEICHNUNG: LAGEPLAN									
BAU-NR	BLATT-NR	INDEX	MASSTAB						
12 HOL-01	V+E 01	a	1 : 500						
INDEX	DATUM	GEZ	ÄNDERUNGEN	INDEX	DATUM	GEZ	ÄNDERUNGEN		
	28.04.2017	POR							
a	26.09.2017	LA	GEBAUDELÄNGE GEÄNDERT (MINUS 0.305 M)						
PAUSENVERTEILER									
INDEX	DATUM	EMPFANGER	ANZ.	ART	INDEX	DATUM	EMPFANGER	ANZ.	ART
Diese Zeichnung ist - wie das gesamte Werk - urheberrechtlich geschützt und Eigentum des Entwurfsverfassers. Sie darf ohne schriftliche Einwilligung des Entwurfsverfassers weder vervielfältigt - auch nicht auszugsweise - noch Dritten zugänglich gemacht werden. Zuwiderhandlungen verpflichten zu Schadenersatz.									

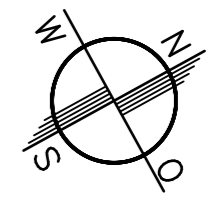
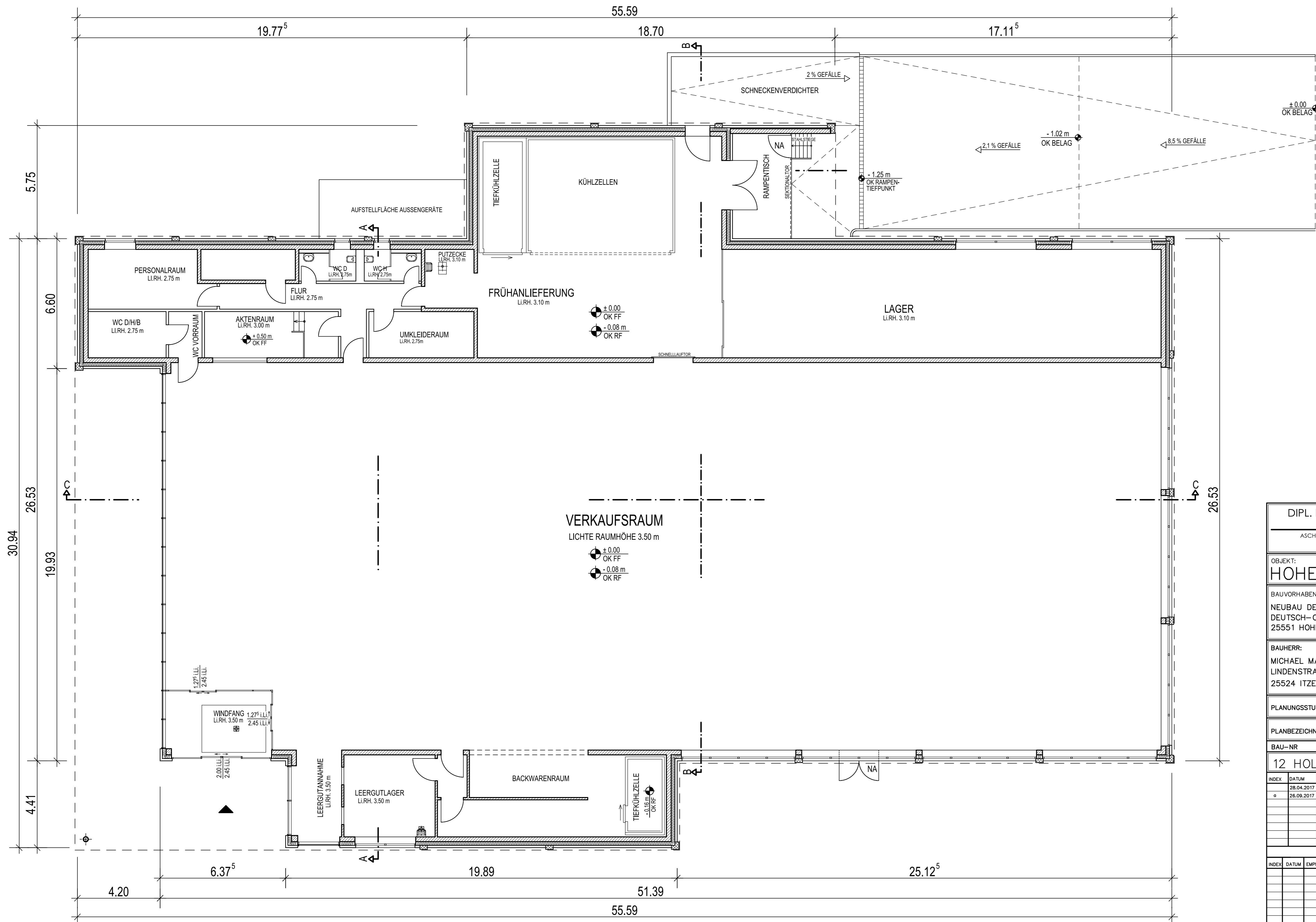

DIPL. ING. PETER BONNES & PARTNER  
 ASCHEBERGER STRASSE 51 - 24306 PLÖN - TEL.: 04522 / 500271  
 INGENIEURBÜRO FÜR PLANUNG UND BAULEITUNG

OBJEKT:  
**HOHENLOCKSTEDT**

BAUVORHABEN:  
 NEUBAU DES ALDI-MARKTES  
 DEUTSCH-ORDENS-STRASSE 2  
 25551 HOHENLOCKSTEDT

GEMARKUNG: LOCKSTEDTER LAGER  
 FLUR : 1  
 FLURSTÜCK : 15/26, 15/11, 15/13, 10/32, 10/34  
 B-PLAN : Nr. 11, 4. ÄNDERUNG

BAUHERR:  
 MICHAEL MAY  
 LINDENSTRASSE 54  
 25524 ITZEHOE

VORHABEN- UND ERSCHLIESSUNGSPLAN ZUR VORHABENBEZOGENEN  
 PLANUNGSSTUFE: 4.ÄNDERUNG DES BEBAUUNGSPLANES NR.11 DER GEMEINDE HOHENLOCKSTEDT

PLANBEZEICHNUNG: GRUNDRISS

BAU-NR	BLATT-NR	INDEX	MASSTAB
12 HOL-01	V+E 02	a	1:100

INDEX	DATUM	GEZ	ÄNDERUNGEN	INDEX	DATUM	GEZ	ÄNDERUNGEN
	28.04.2017	POB					
o	26.09.2017	LA	GEBÄUDELÄNGE GEÄNDERT (MINUS 0,305 M)				

PAUSENVERTEILER									
INDEX	DATUM	EMPFANGER	ANZ.	ART	INDEX	DATUM	EMPFANGER	ANZ.	ART

Diese Zeichnung ist - wie das gesamte Werk - urheberrechtlich geschützt und Eigentum des Entwurfsverfassers. Sie darf ohne schriftliche Einwilligung des Entwurfsverfassers weder vervielfältigt - auch nicht auszugsweise - noch Dritten zugänglich gemacht werden. Zuwiderhandlungen verpflichten zu Schadensersatz.

83/51

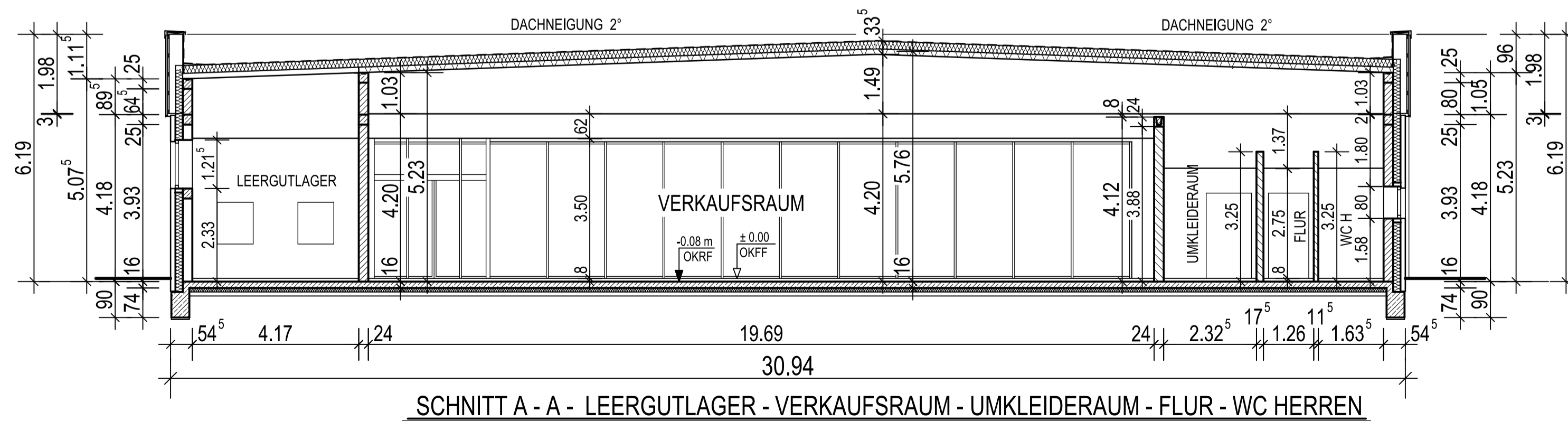
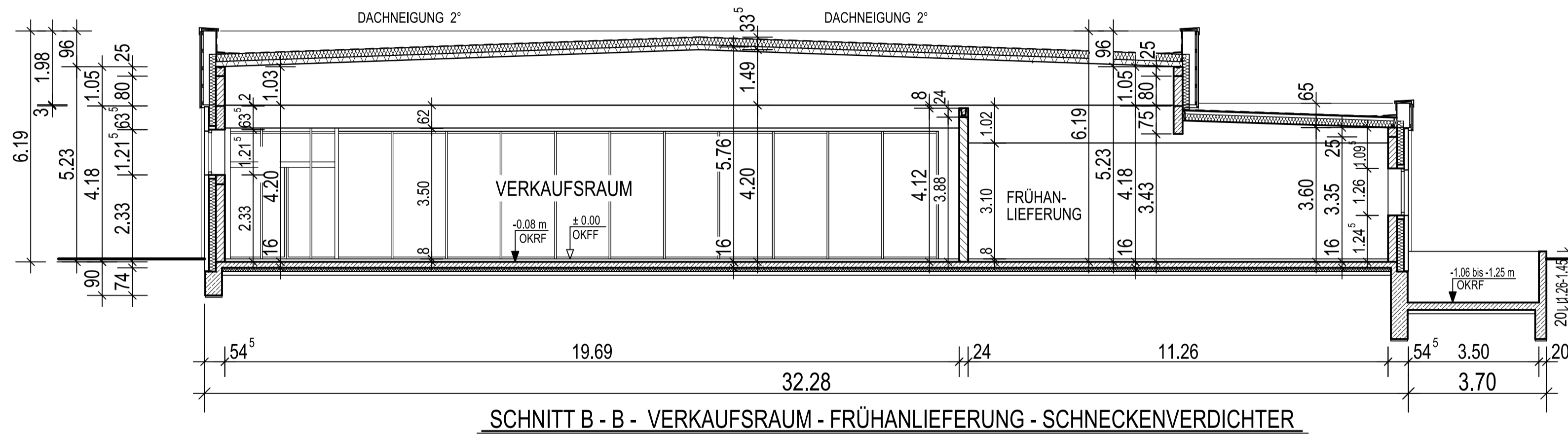
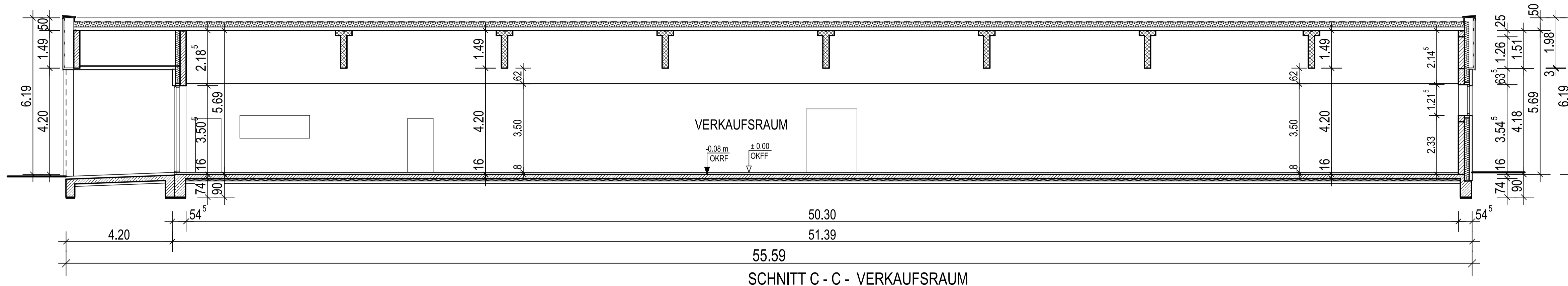

**DIPL. ING. PETER BONNES  
& PARTNER**

INGENIEURBÜRO  
FÜR PLANUNG UND  
BAULEITUNG

ASCHEBERGER STRASSE 51 - 24306 PLÖN - TEL.: 04522 / 500271

OBJEKT:  
**HOHENLOCKSTEDT**

BAUVORHABEN:  
NEUBAU DES ALDI-MARKTES  
DEUTSCH-ORDENS-STRASSE 2  
25551 HOHENLOCKSTEDT

GEMARKUNG: LOCKSTEDTER LAGER  
FLUR : 1  
FLURSTÜCK : 15/26, 15/11, 15/13, 10/32, 10/34  
B-PLAN : Nr. 11, 4. ÄNDERUNG

BAUHERR:  
MICHAEL MAY  
LINDENSTRASSE 54  
25524 ITZEHOE

PLANUNGSSTUFE: VORHABEN- UND ERSCHLISSUNGSPLAN ZUR VORHABENBEZOGENEN  
4.ÄNDERUNG DES BEBAUUNGSPLANES NR.11 DER GEMEINDE HOHENLOCKSTEDT

PLANBEZEICHNUNG: SCHNITTE

BAU-NR	BLATT-NR	INDEX	MASSTAB
12 HOL-01	V+E 03	a	1:100

INDEX	DATUM	GEZ	ÄNDERUNGEN	INDEX	DATUM	GEZ	ÄNDERUNGEN
	28.04.2017	POR					
o	26.09.2017	LA.	GEBAUDELÄNGE GEÄNDERT (MINUS 0.305 M)				

PAUSENVERTEILER							
INDEX	DATUM	EMPFANGER	ANZ.	ART	INDEX	DATUM	EMPFANGER

Diese Zeichnung ist – wie das gesamte Werk – urheberrechtlich geschützt und Eigentum des Entwurfsverfassers. Sie darf ohne schriftliche Einwilligung des Entwurfsverfassers weder vervielfältigt – auch nicht auszugsweise – noch Dritten zugänglich gemacht werden. Zuwiderhandlungen verpflichten zu Schadenersatz.



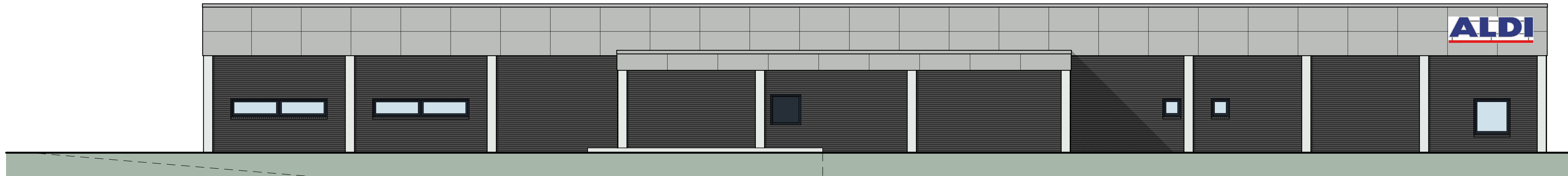

ANSICHT VON WESTEN (ANLIEFERUNG)

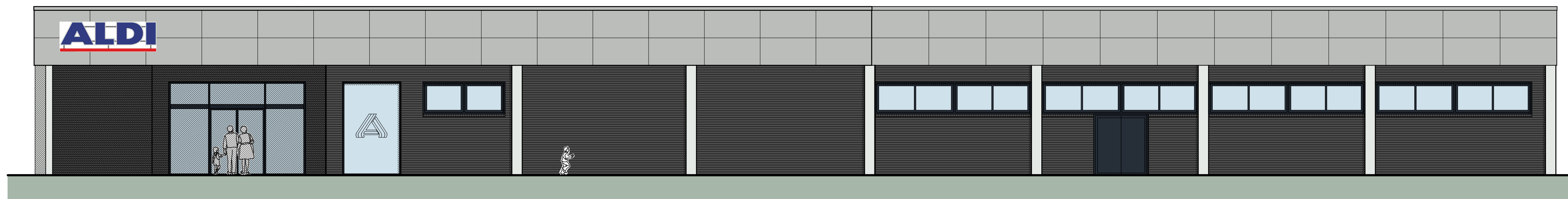

ANSICHT VON OSTEN (EINGANG)



ANSICHT VON NORDEN

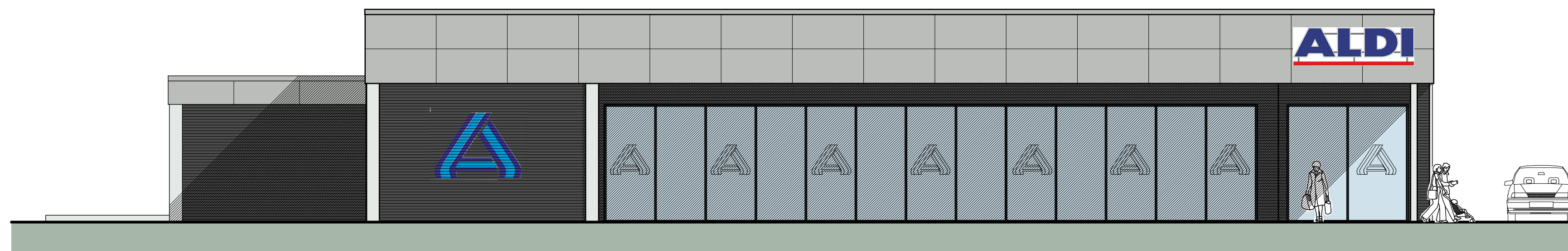

ANSICHT VON SÜDEN

DIPL. ING. PETER BONNES & PARTNER <small>ASCHEBERGER STRASSE 51 - 24306 PLÖN - TEL.: 04522 / 500271</small>				<small>INGENIEURBÜRO FÜR PLANUNG UND BAULEITUNG</small>					
OBJEKT: <b>HOHENLOCKSTEDT</b>									
BAUVORHABEN: NEUBAU DES ALDI-MARKTES DEUTSCH-ORDENS-STRASSE 2 25551 HOHENLOCKSTEDT				GEMARKUNG: LOCKSTEDTER LAGER FLUR : 1 FLURSTÜCK : 15/26, 15/11, 15/13, 10/32, 10/34 B-PLAN : Nr. 11, 4. ÄNDERUNG					
BAUHERR: MICHAEL MAY LINDENSTRASSE 54 25524 ITZEHOE									
PLANUNGSSTUFE: VORHABEN- UND ERSCHLIESSUNGPLAN ZUR VORHABENBEZOGENEN 4.ÄNDERUNG DES BEBAUUNGSPLANES NR.11 DER GEMEINDE HOHENLOCKSTEDT									
PLANBEZEICHNUNG: ANSICHTEN									
BAU-NR		BLATT-NR		INDEX		MASSTAB			
12 HOL-01		V+E 04		a		1:100			
INDEX	DATUM	GEZ	ÄNDERUNGEN	INDEX	DATUM	GEZ	ÄNDERUNGEN		
a	26.09.2017	LA	GEBÄUDELANGE GEÄNDERT (MINUS 0.305 M)						
PAUSENVERTEILER									
INDEX	DATUM	EMPFANGER	ANZ.	ART	INDEX	DATUM	EMPFANGER	ANZ.	ART
<small>Diese Zeichnung ist - wie das gesamte Werk - urheberrechtlich geschützt und Eigentum des Entwurfsverfassers. Sie darf ohne schriftliche Einwilligung des Entwurfsverfassers weder vervielfältigt - auch nicht auszugsweise - noch Dritten zugänglich gemacht werden. Zuwiderhandlungen verpflichten zu Schadenersatz.</small>									